Übung 15 - der Ton e auf der leeren hohen E-Saite
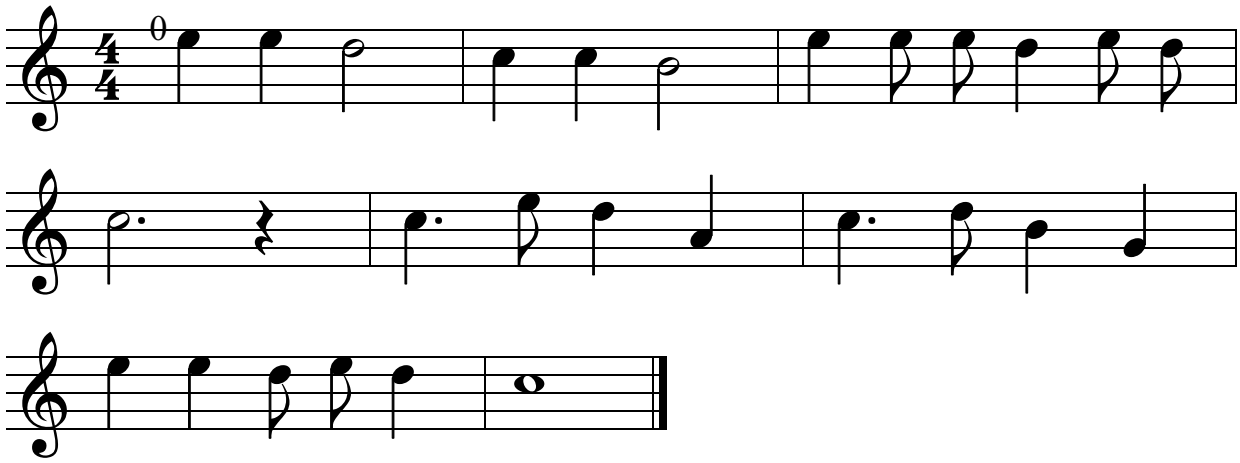
♩ = 100